



KATALOG BPS 1403.7202.010

Kecamatan Toili Dalam Angka 2011



BADAN PUSAT STATISTIK KABUPATEN BANGGAI

**KECAMATAN TOILI
DALAM ANGKA**

2011

KECAMATAN TOILI DALAM ANGKA 2011

Katalog : 1403.7202 010

I S B N : 979 480 796 6

No. Publikasi : 7202.11.06

Ukuran Buku : 15 cm x 21 cm

Jumlah Halaman : 98 dan x romawi

Naskah :

Koordinator Statistik Kecamatan Toili

Gambar Kulit :

Seksi Integrasi, Pengolahan dan Diseminasi Statistik

Gambar :

Seksi Integrasi, Pengolahan dan Diseminasi Statistik

Diterbitkan oleh :

Badan Pusat Statistik Kabupaten Banggai

Boleh dikutip dengan menyebut sumbernya

SAMBUTAN
KEPALA WILAYAH KECAMATAN TOILI

Dengan perasaan gembira saya menyambut terbitnya “KECAMATAN TOILI DALAM ANGKA TAHUN 2011” ini, karena saya harap melalui publikasi ini diperoleh data dan informasi tentang kegiatan sosial dan ekonomi masyarakat di Kecamatan Toili.

Kegembiraan tersebut bersumber dari penilaian betapa pentingnya peranan data statistik yang akurat dan dapat dipercaya serta sangat dibutuhkan seiring dengan peningkatan pembangunan di segala bidang pada dewasa ini.

Dalam hal ini saya berterima kasih dan menghargai peran aktif serta aktivitas Koordinator Statistik Kecamatan yang telah berupaya dalam rangka pengumpulan data-data yang berguna untuk kepentingan pembangunan di wilayah Kecamatan Toili ini, terutama yang berkaitan dengan potensi pembangunan.

Akhirnya semoga buku Kecamatan Toili Dalam Angka ini merupakan sumbangan pikiran yang positif dalam upaya bersama untuk memecahkan persoalan yang dihadapi dalam rangka menuju masyarakat yang adil dan makmur berdasarkan Pancasila dan Undang-Undang Dasar 1945.

Sekian, terima kasih.

Cendana Pura, April 2011
CAMAT TOILI,

Subhan Lanusu

KATA PENGANTAR

Penerbitan buku “KECAMATAN TOILI DALAM ANGKA TAHUN 2011” ini merupakan terbitan tahunan. Publikasi ini memuat berbagai macam data statistik yang menggambarkan tentang kegiatan sosial dan ekonomi masyarakat di Kecamatan Toili.

Melalui kesempatan ini kami menghaturkan terima kasih kepada: Bapak Camat Toili, Kepala Dinas/UPT, Kepala Desa/Kelurahan se-Kecamatan Toili yang telah membantu sehingga dapat terlaksana penerbitan buku “KECAMATAN TOILI DALAM ANGKA TAHUN 2011” ini.

Kami senantiasa mengharapkan kritik dan saran dari semua pihak untuk kesempurnaan penerbitan buku ini pada masa-masa yang akan datang.

Cendana Pura, April 2011
Koordinator Statistik Kecamatan
Toili

Manuel Hambuako
NIP. 19621119 198302 1 002

**BAGAN STRUKTUR ORGANISASI PEMERINTAH
WILAYAH KECAMATAN**

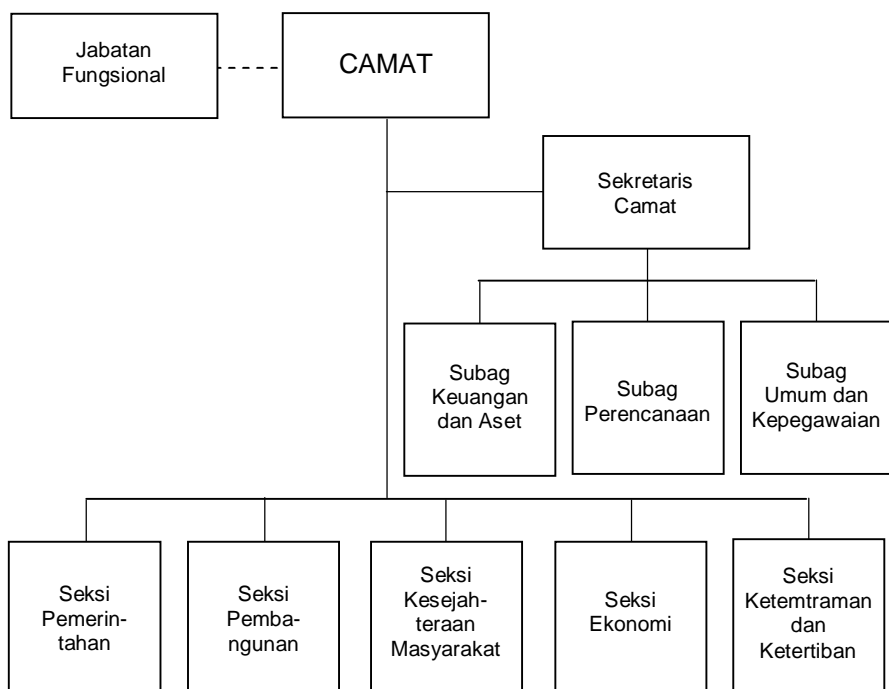

**STRUKTUR ORGANISASI
BADAN PUSAT STATISTIK KABUPATEN BANGGAI**
Sesuai Keputusan Kepala BPS No. 001 Tahun 2001

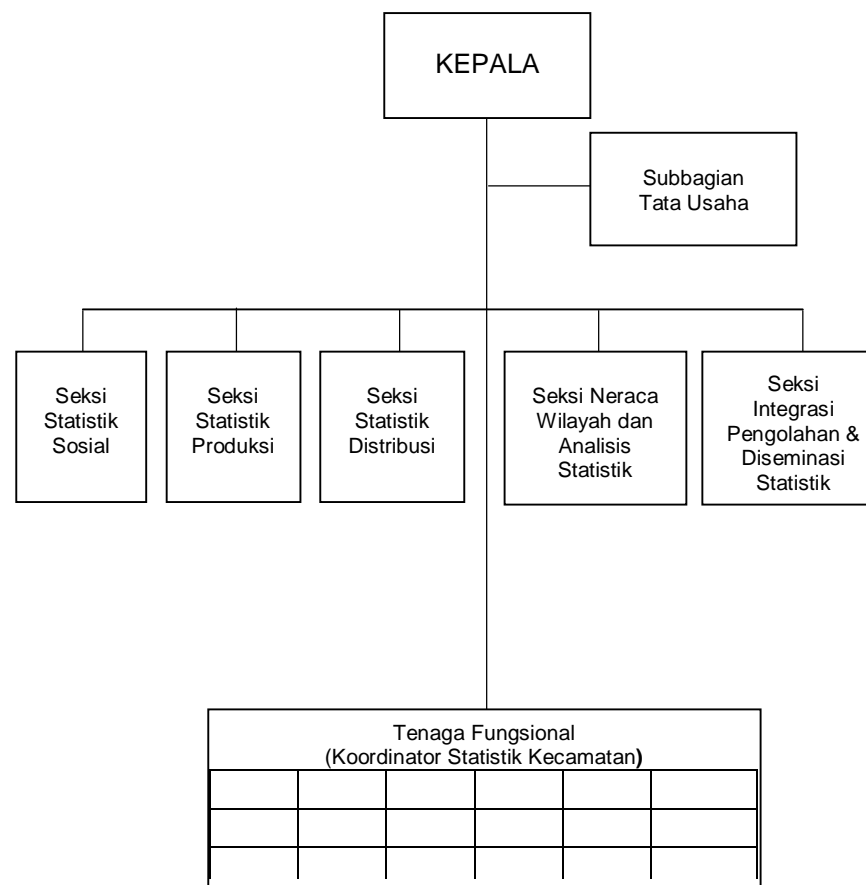

**SKETSA PETA WILAYAH
KABUPATEN BANGGAI MENURUT KECAMATAN**

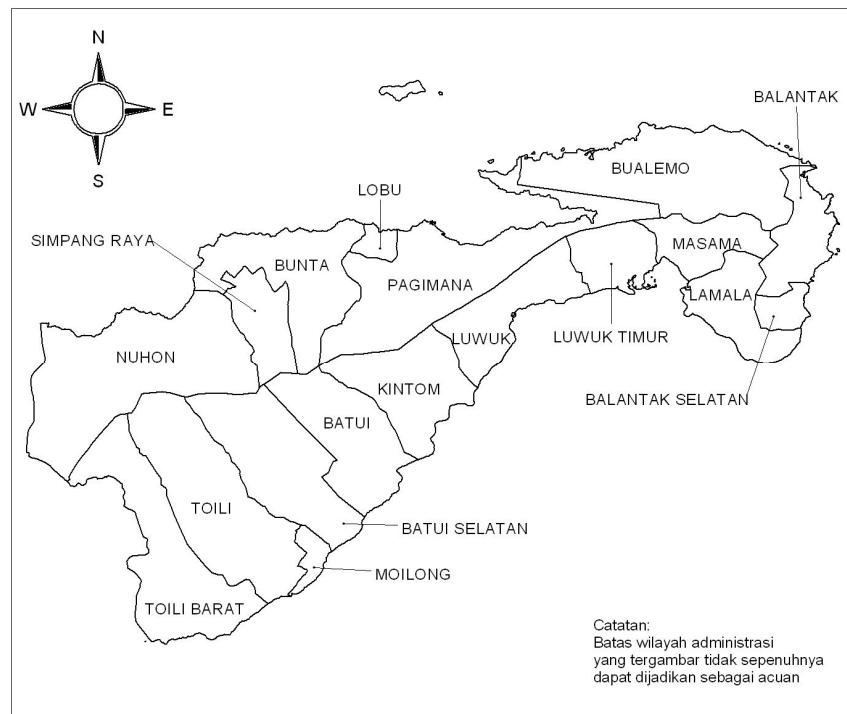

DAFTAR ISI

	Hal
SAMBUTAN CAMAT	iii
KATA PENGANTAR	iv
STRUKTUR ORGANISASI KECAMATAN.....	v
STRUKTUR ORGANISASI BPS KABUPATEN BANGGAI.....	vi
PETA WILAYAH KABUPATEN BANGGAI	vii
DAFTAR ISI.....	viii
DAFTAR TABEL	ix
BAB 1 GEOGRAFI	1
BAB 2 PEMERINTAHAN	7
BAB 3 PENDUDUK	21
BAB 4 SOSIAL	31
BAB 5 PERTANIAN	51
BAB 6 INDUSTRI	63
BAB 7 PERDAGANGAN	69
BAB 8 PERHUBUNGAN DAN KOMUNIKASI	73
BAB 9 KEUANGAN DAN HARGA	83
BAB 10 JASA-JASA	93

DAFTAR TABEL

	Hal
BAB 1 GEOGRAFI.....	3
BAB 2 PEMERINTAHAN.....	9
BAB 3 PENDUDUK	23
BAB 4 SOSIAL.....	33
BAB 5 PERTANIAN	53
BAB 6 INDUSTRI.....	65
BAB 7 PERDAGANGAN	71
BAB 8 PERHUBUNGAN DAN KOMUNIKASI	75
BAB 9 KEUANGAN DAN HARGA	85
BAB 10 JASA-JASA	95

1

GEOGRAFI

Tabel 1.1 Luas Wilayah dan Persentase Terhadap Luas Kecamatan Menurut Desa/Kelurahan di Kecamatan Toili

Desa/Kelurahan	Luas Wilayah (km ²)	Persentase Terhadap Luas Kecamatan (%)
(1)	(2)	(3)
01. Tohiti Sari	31,85	4,18
02. Piondo	125,26	16,45
03. Bukit Jaya	125,40	16,47
04. Tolisu	15,00	1,97
05. Tirta Kencana	4,09	0,54
06. Tirta Sari	4,14	0,54
07. Sentral Sari	4,95	0,65
08. Cendana Pura	1,62	0,21
09. Singkoyo	7,50	0,99
10. UPT Agro Estate	3,00	0,39
11. Rusa Kencana	106,03	13,93
12. Benteng	4,76	0,63
13. Samalore	91,86	12,07
14. Ue Mea	107,00	14,05
15. Sindang Baru	89,50	11,76
16. Mansahang	4,50	0,59
17. Saribuana	4,15	0,55
18. Mekar Kencana	2,61	0,34
19. Marga Kencana	3,60	0,47
20. Sentral Timur	6,05	0,79
21. Cendana	2,48	0,33
22. Jaya Kencana	5,06	0,66
23. Tanah Abang	3,89	0,51
24. Mulya Sari	2,86	0,38
25. Tirta Jaya	4,15	0,55
Kecamatan Toili	761,31	100,00

Sumber : Kepala Desa se-Kecamatan Toili

Tabel 1.2 Letak Geografis Wilayah Menurut Desa/Kelurahan di Kecamatan Toili

Desa/Kelurahan	Pesisir	Bukan Pesisir		
		Lembah/DAS	Lereng	Dataran
(1)	(2)	(3)	(4)	(5)
01. Tohiti Sari	-	-	-	1
02. Piondo	-	-	-	1
03. Bukit Jaya	-	-	-	1
04. Tolisu	-	-	-	1
05. Tirta Kencana	-	-	-	1
06. Tirta Sari	-	-	-	1
07. Sentral Sari	-	-	-	1
08. Cendana Pura	-	-	-	1
09. Singkoyo	-	-	-	1
10. UPT Agro Estate	-	-	-	1
11. Rusa Kencana	-	-	-	1
12. Benteng	-	-	-	1
13. Samalore	-	-	-	1
14. Ue Mea	-	-	1	-
15. Sindang Baru	-	-	-	1
16. Mansahang	-	-	-	1
17. Saribuana	-	-	-	1
18. Mekar Kencana	-	-	-	1
19. Marga Kencana	-	-	-	1
20. Sentral Timur	-	-	-	1
21. Cendana	-	-	-	1
22. Jaya Kencana	-	-	-	1
23. Tanah Abang	-	-	-	1
24. Mulya Sari	-	-	-	1
25. Tirta Jaya	-	-	-	1
Kecamatan Toili	-	-	1	24

Sumber : Kepala Desa se-Kecamatan Toili

Tabel 1.3 Jarak Dari Desa/Kelurahan ke Ibukota Kecamatan dan Ibukota Kabupaten Menurut Desa/Kelurahan di Kecamatan Toili

Dea/Kelurahan	Kecamatan		Kabupaten	
	Darat (Km)	Laut (Mil)	Darat (Km)	Laut (Mil)
(1)	(2)	(3)	(4)	(5)
01. Tohiti Sari	11	-	106	-
02. Piondo	17	-	112	-
03. Bukit Jaya	14	-	109	-
04. Tolisu	8	-	103	-
05. Tirta Kencana	2	-	99	-
06. Tirta Sari	3	-	100	-
07. Sentral Sari	5	-	103	-
08. Cendana Pura	0	-	95	-
09. Singkoyo	1	-	98	-
10. UPT Agro Estate	9	-	106	-
11. Rusa Kencana	0	-	97	-
12. Benteng	9	-	96	-
13. Samalore	13	-	93	-
14. Ue Mea	28	-	123	-
15. Sindang Baru	9	-	104	-
16. Mansahang	5	-	88	-
17. Saribuana	11	-	106	-
18. Mekar Kencana	2	-	99	-
19. Marga Kencana	2	-	99	-
20. Sentral Timur	5	-	103	-
21. Cendana	0	-	95	-
22. Jaya Kencana	2	-	99	-
23. Tanah Abang	1	-	98	-
24. Mulya Sari	3	-	100	-
25. Tirta Jaya	3	-	100	-

Sumber : Kepala Desa se-Kecamatan Toili

Tabel 1.4 Persentase Bentuk Permukaan Tanah Menurut Desa/Kelurahan di Kecamatan Toili

Desa/Kelurahan	Bentuk Permukaan Tanah			Ketinggian Dari Permukaan Laut
	Dataran	Perbukitan	Pegunungan	
(1)	(2)	(3)	(4)	(5)
01. Tohiti Sari	90	10	-	< 500
02. Piondo	70	20	10	< 500
03. Bukit Jaya	40	40	20	< 500
04. Tolisu	90	10	-	< 500
05. Tirta Kencana	100	-	-	< 500
06. Tirta Sari	75	10	15	< 500
07. Sentral Sari	100	-	-	< 500
08. Cendana Pura	100	-	-	< 500
09. Singkoyo	80	20	-	< 500
10. UPT Agro Estate	20	80	-	< 500
11. Rusa Kencana	60	40	-	< 500
12. Benteng	100	-	-	< 500
13. Samalore	25	30	45	< 500
14. Ue Mea	20	20	60	< 500
15. Sindang Baru	40	20	40	< 500
16. Mansahang	100	-	-	< 500
17. Saribuana	100	-	-	< 500
18. Mekar Kencana	95	5	-	< 500
19. Marga Kencana	95	5	-	< 500
20. Sentral Timur	100	-	-	< 500
21. Cendana	100	-	-	< 500
22. Jaya Kencana	100	-	-	< 500
23. Tanah Abang	95	5	-	< 500
24. Mulya Sari	75	10	15	< 500
25. Tirta Jaya	75	10	15	< 500

Sumber : Kepala Desa se-Kecamatan Toili

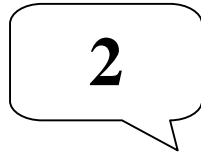

PEMERINTAHAN

Tabel 2.1 Daftar Nama Kepala Desa/Kelurahan di Kecamatan Toili Tahun 2010

Desa/Kelurahan	Nama Kepala Desa/Kelurahan	Jenis Kelamin
(1)	(2)	(3)
01. Tohiti Sari	Tegu Budianto	Laki-Laki
02. Piondo	Sukandi	Laki-Laki
03. Bukit Jaya	Suyatno	Laki-Laki
04. Tolisu	Sucipto	Laki-Laki
05. Tirta Kencana	Nang	Laki-Laki
06. Tirta Sari	Subandi	Laki-Laki
07. Sentral Sari	Sudarsono	Laki-Laki
08. Cendana Pura	Kawit	Laki-Laki
09. Singkoyo	Uji Doloo	Laki-Laki
10. UPT Agro Estate	-	-
11. Rusa Kencana	Sunarto	Laki-Laki
12. Benteng	Tasman Suludani	Laki-Laki
13. Samalore	Bedu Radja	Laki-Laki
14. Ue Mea	Ali Musri	Laki-Laki
15. Sindang Baru	I Made Darsana	Laki-Laki
16. Mansahang	M Dahmat	Laki-Laki
17. Saribuana	I Kadek Merta	Laki-Laki
18. Mekar Kencana	I Ketut Jate	Laki-Laki
19. Marga Kencana	Nurkholis Taufik	Laki-Laki
20. Sentral Timur	Trimo Rejo Suwarno	Laki-Laki
21. Cendana	Sofia Rahim	Laki-Laki
22. Jaya Kencana	Suhartini	Perempuan
23. Tanah Abang	Hadi Bajuber	Laki-Laki
24. Mulya Sari	I Nyoman Lantre	Laki-Laki
25. Tirta Jaya	Sutrisno	Laki-Laki

Sumber : Kepala Desa se-Kecamatan Toili

Tabel 2.2 Tingkat Pendidikan Kepala Desa/Kelurahan di Kecamatan Toili Tahun 2009-2010

Desa/Kelurahan	SLTA	Diploma/Sarjana
(1)	(2)	(3)
01. Tohiti Sari	1	-
02. Piondo	1	-
03. Bukit Jaya	1	-
04. Tolisu	1	-
05. Tirta Kencana	1	-
06. Tirta Sari	1	-
07. Sentral Sari	1	-
08. Cendana Pura	1	-
09. Singkoyo	1	-
10. UPT Agro Estate	-	-
11. Rusa Kencana	1	-
12. Benteng	1	-
13. Samalore	1	-
14. Ue Mea	1	-
15. Sindang Baru	1	-
16. Mansahang	1	-
17. Saribuana	1	-
18. Mekar Kencana	1	-
19. Marga Kencana	1	-
20. Sentral Timur	1	-
21. Cendana	1	-
22. Jaya Kencana	1	-
23. Tanah Abang	1	-
24. Mulya Sari	1	-
25. Tirta Jaya	1	-
Jumlah	24	-
Kecamatan Toili		
2010	24	-
2009	24	-

Sumber : Kepala Desa se-Kecamatan Toili

Tabel 2.3 Jumlah Pegawai Negeri Sipil (PNS) Pada Kantor Camat Toili Menurut Tingkat Pendidikan dan Jenis Kelamin Tahun 2009-2010

Tingkat Pendidikan	Laki-Laki	Perempuan	Jumlah
(1)	(2)	(3)	(4)
1. Sekolah Dasar (SD)	-	-	-
2. Sekolah Lanjutan Tingkat Pertama (SLTP)	-	-	-
3. Sekolah Lanjutan Tingkat Atas (SLTA)	13	7	20
4. Diploma (DI,DII,DIII)	-	-	-
5. Diploma IV (DIV)/Sarjana (S1)	3	1	4
6. S2/S3	-	-	-
Jumlah	16	8	24
Kecamatan Toili			
2010	16	8	24
2009	18	9	27

Sumber : Kantor Camat Toili

Tabel 2.4 Jumlah Pegawai Negeri Sipil (PNS) Pada Kantor Camat Toili Menurut Golongan/Pangkat dan Jenis Kelamin Tahun 2009-2010

Golongan/Pangkat	Laki-Laki	Perempuan	Jumlah
(1)	(2)	(3)	(4)
I/a	-	-	-
I/b	-	-	-
I/c	-	-	-
I/d	-	-	-
II/a	6	4	10
II/b	-	-	-
II/c	-	2	2
II/d	3	-	3
III/a	-	1	1
III/b	2	-	2
III/c	4	1	5
III/d	-	-	-
IV/a	1	-	1
IV/b	-	-	-
IV/c	-	-	-
IV/d	-	-	-
IV/e	-	-	-
Jumlah	16	8	24
Kecamatan Toili			
2010	16	8	24
2009	18	9	27

Sumber : Kantor Camat Toili

Tabel 2.5 Klasifikasi Desa/Kelurahan di Kecamatan Toili Tahun 2009-2010

Desa/Kelurahan	Swadaya	Swakarya	Swasembada
(1)	(2)	(3)	(4)
01.Tohiti Sari	-	-	1
02.Piondo	-	1	-
03.Bukit Jaya	-	1	-
04.Tolisu	-	-	1
05.Tirta Kencana	-	-	1
06.Tirta Sari	-	-	1
07.Sentral Sari	-	-	1
08.Cendana Pura	-	-	1
09.Singkoyo	-	-	1
10.UPT Agro Estate	1	-	-
11.Rusa Kencana	-	-	1
12.Benteng	1	-	-
13.Samalore	1	-	-
14.Ue Mea	1	-	-
15.Sindang Baru	-	1	-
16.Mansahang	-	1	-
17.Saribuana	-	1	-
18.Mekar Kencana	-	-	1
19.Marga Kencana	-	-	1
20.Sentral Timur	-	-	1
21.Cendana	-	-	1
22.Jaya Kencana	-	1	-
23.Tanah Abang	-	1	-
24.Mulya Sari	-	-	1
25.Tirta Jaya	-	-	1
Jumlah	4	7	14
KecamatanToili			
2010	4	7	14
2009	4	7	14

Sumber : Kepala Desa se-Kecamatan Toili

Tabel 2.6 Banyaknya Lingkungan, Dusun, RW, dan RT Menurut Desa/Kelurahan di Kecamatan Toili Tahun 2009-2010

Desa/Kelurahan	Lingkungan	Dusun	RW	RT
(1)	(2)	(3)	(4)	(5)
01.Tohiti Sari	-	2	-	9
02.Piondo	-	3	-	13
03.Bukit Jaya	-	3	-	12
04.Tolisu	-	3	-	14
05.Tirta Kencana	-	2	-	7
06.Tirta Sari	-	4	-	9
07.Sentral Sari	-	3	-	9
08.Cendana Pura	-	2	-	7
09.Singkoyo	-	3	-	8
10.UPT Agro Estate	-	1	-	2
11.Rusa Kencana	-	3	-	15
12.Benteng	-	3	-	5
13.Samalore	-	3	-	-
14.Ue Mea	-	2	-	4
15.Sindang Baru	-	2	-	6
16.Mansahang	-	3	-	7
17.Saribuana	-	2	-	5
18.Mekar Kencana	-	3	-	7
19.Marga Kencana	-	2	-	8
20.Sentral Timur	-	2	-	10
21.Cendana	2	-	-	11
22.Jaya Kencana	-	1	-	3
23.Tanah Abang	-	1	-	5
24.Mulya Sari	-	3	-	-
25.Tirta Jaya	-	3	-	6
Jumlah	2	59	-	188
KecamatanToili				
2010	2	59	-	188
2009	2	59	-	188

Sumber : Kepala Desa se-Kecamatan Toili

Tabel 2.7 Banyaknya Kelurahan, Desa, Desa Persiapan, dan UPT Menurut Desa/Kelurahan di Kecamatan Toili Tahun 2009-2010

Desa/Kelurahan	Kelurahan	Desa	Desa Persiapan	UPT
(1)	(2)	(3)	(4)	(5)
01.Tohiti Sari	-	1	-	-
02.Piondo	-	1	-	-
03.Bukit Jaya	-	1	-	-
04.Tolisu	-	1	-	-
05.Tirta Kencana	-	1	-	-
06.Tirta Sari	-	1	-	-
07.Sentral Sari	-	1	-	-
08.Cendana Pura	-	1	-	-
09.Singkoyo	-	1	-	-
10.UPT Agro Estate	-	-	-	1
11.Rusa Kencana	-	1	-	-
12.Benteng	-	1	-	-
13.Samalore	-	1	-	-
14.Ue Mea	-	1	-	-
15.Sindang Baru	-	1	-	-
16.Mansahang	-	1	-	-
17.Saribuana	-	1	-	-
18.Mekar Kencana	-	1	-	-
19.Marga Kencana	-	1	-	-
20.Sentral Timur	-	1	-	-
21.Cendana	1	-	-	-
22.Jaya Kencana	-	1	-	-
23.Tanah Abang	-	1	-	-
24.Mulya Sari	-	1	-	-
25.Tirta Jaya	-	1	-	-
Jumlah	1	23	-	1
Kecamatan Toili				
2010	1	23	-	1
2009	1	23	-	1

Sumber : Kepala Desa se-Kecamatan Toili

Tabel 2.8 Banyaknya Lembaga Pemerintahan Menurut Desa/Kelurahan di Kecamatan Toili Tahun 2009-2010

Desa/Kelurahan	LKMD/LKMK	PKK
(1)	(2)	(3)
01.Tohiti Sari	1	1
02.Piondo	1	1
03.Bukit Jaya	1	1
04.Tolisu	1	1
05.Tirta Kencana	1	1
06.Tirta Sari	1	1
07.Sentral Sari	1	1
08.Cendana Pura	1	1
09.Singkoyo	1	1
10.UPT Agro Estate	-	-
11.Rusa Kencana	1	1
12.Benteng	1	1
13.Samalore	1	1
14.Ue Mea	1	1
15.Sindang Baru	1	1
16.Mansahang	1	1
17.Saribuana	1	1
18.Mekar Kencana	1	1
19.Marga Kencana	1	1
20.Sentral Timur	1	1
21.Cendana	1	1
22.Jaya Kencana	1	1
23.Tanah Abang	1	1
24.Mulya Sari	1	1
25.Tirta Jaya	1	1
Jumlah	24	24
Kecamatan Toili		
2010	24	24
2009	22	22

Sumber : Kepala Desa se-Kecamatan Toili

Tabel 2.9 Keberadaan Balai Desa/Kelurahan dan Kantor Desa/Kelurahan Menurut Desa/Kelurahan di Kecamatan Toili Tahun 2009-2010

Desa/Kelurahan	Balai Desa/Kelurahan	Kantor Desa/Kelurahan
(1)	(2)	(3)
01.Tohiti Sari	1	1
02.Piondo	1	1
03.Bukit Jaya	1	1
04.Tolisu	1	1
05.Tirta Kencana	1	1
06.Tirta Sari	1	1
07.Sentral Sari	1	1
08.Cendana Pura	1	1
09.Singkoyo	1	1
10.UPT Agro Estate	-	-
11.Rusa Kencana	1	1
12.Benteng	1	-
13.Samalore	1	-
14.Ue Mea	1	-
15.Sindang Baru	-	-
16.Mansahang	1	1
17.Saribuana	-	-
18.Mekar Kencana	1	-
19.Marga Kencana	-	-
20.Sentral Timur	-	-
21.Cendana	-	1
22.Jaya Kencana	-	1
23.Tanah Abang	-	-
24.Mulya Sari	-	-
25.Tirta Jaya	-	-
Jumlah	15	13
KecamatanToili		
2010	15	13
2009	15	13

Sumber : Kepala Desa se-Kecamatan Toili

Tabel 2.10 Banyaknya Linmas/Hansip Menurut Desa/Kelurahan di Kecamatan Toili Tahun 2009-2010

Desa/Kelurahan	Linmas/Hansip
(1)	(2)
01.Tohiti Sari	12
02.Piondo	12
03.Bukit Jaya	8
04.Tolisu	13
05.Tirta Kencana	10
06.Tirta Sari	12
07.Sentral Sari	12
08.Cendana Pura	19
09.Singkoyo	8
10.UPT Agro Estate	4
11.Rusa Kencana	13
12.Benteng	5
13.Samalore	3
14.Ue Mea	7
15.Sindang Baru	7
16.Mansahang	4
17.Saribuana	5
18.Mekar Kencana	5
19.Marga Kencana	5
20.Sentral Timur	5
21.Cendana	5
22.Jaya Kencana	5
23.Tanah Abang	5
24.Mulya Sari	5
25.Tirta Jaya	5
Jumlah	196
Kecamatan Toili	
2010	196
2009	181

Sumber : Kepala Desa se-Kecamatan Toili

Tabel 2.11 Tingkat Perkembangan LKMD Menurut Desa/Kelurahan di Kecamatan Toili Tahun 2009-2010

Desa/Kelurahan	Kategori LKMD		
	I	II	III
(1)	(2)	(3)	(4)
01.Tohiti Sari	-	-	1
02.Piondo	-	-	1
03.Bukit Jaya	-	-	1
04.Tolisu	-	-	1
05.Tirta Kencana	-	-	1
06.Tirta Sari	-	-	1
07.Sentral Sari	-	-	1
08.Cendana Pura	-	-	1
09.Singkoyo	-	-	1
10.UPT Agro Estate	-	-	-
11.Rusa Kencana	-	-	-
12.Benteng	-	1	-
13.Samalore	-	1	-
14.Ue Mea	-	1	-
15.Sindang Baru	-	1	-
16.Mansahang	-	1	-
17.Saribuana	-	1	-
18.Mekar Kencana	-	1	-
19.Marga Kencana	-	1	-
20.Sentral Timur	-	1	-
21.Cendana	-	1	-
22.Jaya Kencana	-	1	-
23.Tanah Abang	-	1	-
24.Mulya Sari	-	1	-
25.Tirta Jaya	-	1	-
Jumlah	-	14	9
Kecamatan Toili			
2010	-	14	9
2009	11	4	7

Sumber : Kepala Desa se-Kecamatan Toili

Tabel 2.12 Banyaknya Blok Sensus Menurut Desa/Kelurahan di Kecamatan Toili Tahun 2009-2010

Desa/Kelurahan	Blok Sensus			Jumlah
	Biasa	Khusus	Persiapan	
(1)	(2)	(3)	(4)	(5)
01.Tohiti Sari	5	-	1	6
02.Piondo	3	-	1	4
03.Bukit Jaya	5	-	1	6
04.Tolisu	7	-	1	8
05.Tirta Kencana	4	-	-	4
06.Tirta Sari	3	-	1	4
07.Sentral Sari	4	-	2	6
08.Cendana Pura	5	-	1	6
09.Singkoyo	6	-	1	7
10.UPT Agro Estate	1	-	1	2
11.Rusa Kencana	6	-	-	6
12.Benteng	2	-	1	3
13.Samalore	2	-	-	2
14.Ue Mea	1	-	1	2
15.Sindang Baru	3	-	1	4
16.Mansahang	2	-	1	3
17.Saribuana	5	-	-	5
18.Mekar Kencana	3	-	-	3
19.Marga Kencana	4	-	1	5
20.Sentral Timur	6	-	1	7
21.Cendana	6	-	-	6
22.Jaya Kencana	3	-	-	3
23.Tanah Abang	2	-	-	2
24.Mulya Sari	3	-	1	4
25.Tirta Jaya	3	-	1	4
Jumlah	94	-	18	112
Kecamatan Toili				
2010	94	-	18	112
2009	94	-	18	112

Sumber : Kepala Desa se-Kecamatan Toili

3

PENDUDUK

Tabel 3.1 Jumlah Penduduk Menurut Desa/Kelurahan di Kecamatan Toili Tahun 2006-2010

Desa/Kelurahan	2006	2007	2008	2009	2010
(1)	(2)	(3)	(4)	(5)	(6)
01. Tohiti Sari	2.797	2.839	1.594	1.615	1.748
02. Piondo	993	996	1.056	1.070	1.117
03. Bukit Jaya	1.348	1.350	1.378	1.395	1.474
04. Tolisu	3.108	2.163	2.189	2.216	2.113
05. Tirta Kencana	3.539	3.560	1.356	1.373	1.338
06. Tirta Sari	3.197	3.249	3.323	1.250	1.351
07. Sentral Sari	3.064	3.093	1.328	1.345	1.278
08. Cendana Pura	4.009	4.050	1.591	1.612	1.657
09. Singkoyo	1.494	1.114	1.131	1.146	1.320
10. UPT Agro Estate	290	474	483	489	329
11. Rusa Kencana	3.759	3.025	2.604	2.445	2.194
12. Benteng	-	502	450	457	430
13. Samalore	-	627	828	778	726
14. Ue Mea	-	397	493	500	384
15. Sindang Baru	-	975	995	1.008	997
16. Mansahang	-	774	782	791	781
17. Saribuana	-	-	1.168	1.182	1.314
18. Mekar Kencana	-	-	928	940	1.032
19. Marga Kencana	-	-	1.344	1.361	1.314
20. Sentral Timur	-	-	1.564	1.584	1.763
21. Cendana	-	-	1.770	1.792	1.878
22. Jaya Kencana	-	-	737	746	832
23. Tanah Abang	-	-	956	968	1.013
24. Mulya Sari	-	-	-	864	897
25. Tirta Jaya	-	-	-	1.252	1.436
Kecamatan Toili	27.598	29.188	30.048	30.179	30.716

Sumber : Badan Pusat Statistik Kabupaten Banggai

Tabel 3.2 Laju Pertumbuhan Penduduk Menurut Desa/Kelurahan di Kecamatan Toili Tahun 2009-2010

Desa/Kelurahan	Penduduk		Laju Pertumbuhan
	2009	2010	
(1)	(2)	(3)	(4)
01. Tohiti Sari	1.615	1.748	8,24
02. Piondo	1.070	1.117	4,39
03. Bukit Jaya	1.395	1.474	5,66
04. Tolisu	2.216	2.113	-4,65
05. Tirta Kencana	1.373	1.338	-2,55
06. Tirta Sari	1.250	1.351	8,08
07. Sentral Sari	1.345	1.278	-4,98
08. Cendana Pura	1.612	1.657	2,79
09. Singkoyo	1.146	1.320	15,18
10. UPT Agro Estate	489	329	-32,72
11. Rusa Kencana	2.445	2.194	-10,27
12. Benteng	457	430	-5,91
13. Samalore	778	726	-6,68
14. Ue Mea	500	384	-23,20
15. Sindang Baru	1.008	997	-1,09
16. Mansahang	791	781	-1,26
17. Saribuana	1.182	1.314	11,17
18. Mekar Kencana	940	1.032	9,79
19. Marga Kencana	1.361	1.314	-3,45
20. Sentral Timur	1.584	1.763	11,30
21. Cendana	1.792	1.878	4,80
22. Jaya Kencana	746	832	11,53
23. Tanah Abang	968	1.013	4,65
24. Mulya Sari	864	897	3,82
25. Tirta Jaya	1.252	1.436	14,70
Kecamatan Toili	30.179	30.716	1,78

Sumber : Kepala Desa se-Kecamatan Toili

Tabel 3.3 Luas Wilayah, Jumlah Penduduk, dan Kepadatan Penduduk Menurut Desa/Kelurahan di Kecamatan Toili Tahun 2009-2010

Desa/Kelurahan	Jumlah Penduduk	Luas Wilayah (km ²)	Kepadatan Penduduk (jiwa/km ²)
(1)	(2)	(3)	(4)
01. Tohiti Sari	1.748	31,85	55
02. Piondo	1.117	125,26	9
03. Bukit Jaya	1.474	125,40	12
04. Tolisu	2.113	15,00	141
05. Tirta Kencana	1.338	4,09	327
06. Tirta Sari	1.351	4,14	326
07. Sentral Sari	1.278	4,95	258
08. Cendana Pura	1.657	1,62	1.023
09. Singkoyo	1.320	7,50	176
10. UPT Agro Estate	329	3,00	110
11. Rusa Kencana	2.194	106,03	21
12. Benteng	430	4,76	90
13. Samalore	726	91,86	8
14. Ue Mea	384	107,00	4
15. Sindang Baru	997	89,50	11
16. Mansahang	781	4,50	174
17. Saribuana	1.314	4,15	317
18. Mekar Kencana	1.032	2,61	395
19. Marga Kencana	1.314	3,60	365
20. Sentral Timur	1.763	6,05	291
21. Cendana	1.878	2,48	757
22. Jaya Kencana	832	5,06	164
23. Tanah Abang	1.013	3,89	260
24. Mulya Sari	897	2,86	314
25. Tirta Jaya	1.436	4,15	346
Jumlah	30.716	761,31	40
Kecamatan Toili			
2010	30.716	761,31	40
2009	30.179	761,31	40

Sumber : Badan Pusat Statistik Kabupaten Banggai

Tabel 3.4 Jumlah Penduduk, Rumah Tangga, dan Rata-rata Jumlah Penduduk per Rumah Tangga Menurut Desa/Kelurahan di Kecamatan Toili Tahun 2009-2010

Desa/Kelurahan	Jumlah Penduduk	Jumlah Rumah Tangga	Rata-Rata Penduduk per Rumah Tangga
(1)	(2)	(3)	(4)
01. Tohiti Sari	1.748	449	4
02. Piondo	1.117	273	4
03. Bukit Jaya	1.474	375	4
04. Tolisu	2.113	583	4
05. Tirta Kencana	1.338	363	4
06. Tirta Sari	1.351	341	4
07. Sentral Sari	1.278	350	4
08. Cendana Pura	1.657	427	4
09. Singkoyo	1.320	316	4
10. UPT Agro Estate	329	94	4
11. Rusa Kencana	2.194	587	4
12. Benteng	430	113	4
13. Samalore	726	154	5
14. Ue Mea	384	102	4
15. Sindang Baru	997	264	4
16. Mansahang	781	222	4
17. Saribuana	1.314	318	4
18. Mekar Kencana	1.032	260	4
19. Marga Kencana	1.314	336	4
20. Sentral Timur	1.763	449	4
21. Cendana	1.878	470	4
22. Jaya Kencana	832	198	4
23. Tanah Abang	1.013	240	4
24. Mulya Sari	897	200	4
25. Tirta Jaya	1.436	305	5
Jumlah	30.716	7.789	4
Kecamatan Toili			
2010	30.716	7.789	4
2009	30.179	7.660	4

Sumber : Badan Pusat Statistik Kabupaten Banggai

Tabel 3.5 Banyaknya Penduduk Menurut Jenis Kelamin dan Desa/Kelurahan di Kecamatan Toili Tahun 2009-2010

Desa/Kelurahan	Jenis Kelamin		Rasio Jenis Kelamin
	Laki-Laki	Perempuan	
(1)	(2)	(3)	(4)
01. Tohiti Sari	908	840	108,10
02. Piondo	570	547	104,20
03. Bukit Jaya	775	699	110,87
04. Tolisu	1.094	1.019	107,36
05. Tirta Kencana	673	665	101,20
06. Tirta Sari	713	638	111,76
07. Sentral Sari	648	630	102,86
08. Cendana Pura	854	803	106,35
09. Singkoyo	684	636	107,55
10. UPT Agro Estate	180	149	120,81
11. Rusa Kencana	1.112	1.082	102,77
12. Benteng	228	202	112,87
13. Samalore	385	341	112,90
14. Ue Mea	207	177	116,95
15. Sindang Baru	547	450	121,56
16. Mansahang	394	387	101,81
17. Saribuana	681	633	107,58
18. Mekar Kencana	525	507	103,55
19. Marga Kencana	691	623	110,91
20. Sentral Timur	921	842	109,38
21. Cendana	976	902	108,20
22. Jaya Kencana	433	399	108,52
23. Tanah Abang	496	517	95,94
24. Mulya Sari	460	437	105,26
25. Tirta Jaya	788	648	121,60
Jumlah	15.943	14.773	107,92
Kecamatan Toili			
2010	15.943	14.773	107,92
2009	15.402	14.777	104,23

Sumber : Badan Pusat Statistik Kabupaten Banggai

Tabel 3.6 Jumlah Penduduk Menurut Kelompok Umur dan Jenis Kelamin di Kecamatan Toili Tahun 2009-2010

Kelompok Umur	Laki-Laki	Perempuan	Jumlah
(1)	(2)	(3)	(4)
0-4	1.458	1.359	2.817
5-9	1.628	1.603	3.231
10-14	1.714	1.505	3.219
15-19	1.387	1.287	2.674
20-24	1.269	1.261	2.530
25-29	1.463	1.361	2.824
30-34	1.337	1.244	2.581
35-39	1.264	1.158	2.422
40-44	1.060	960	2.020
45-49	865	748	1.613
50-54	695	591	1.286
55-59	520	474	994
60-64	386	406	792
65-69	328	324	652
70-74	257	244	501
75+	312	248	560
Jumlah	15.943	14.773	30.716
Kecamatan Toili			
2010	15.943	14.773	30.716
2009	15.402	14.777	30.179

Sumber : Badan Pusat Statistik Kabupaten Banggai

Tabel 3.7 Persentase Penduduk Menurut Agama di Kecamatan Toili Tahun 2008-2010

Agama	2008	2009	2010
(1)	(2)	(3)	(4)
01.Islam	89,83	87,43	89,96
02.Kristen	3,49	3,40	3,45
03.Katholik	0,63	0,61	0,62
04.Hindu	6,05	8,56	5,97
05.Budha	-	-	-
Jumlah	100,00	100,00	100,00

Sumber : Departemen Agama Kabupaten Banggai

Tabel 3.8 Sumber Penghasilan Sebagian Besar Penduduk Menurut Desa/Kelurahan di Kecamatan Toili Tahun 2010

Desa/Kelurahan	Sumber Penghasilan
(1)	(2)
01. Tohiti Sari	Padi Sawah
02. Piondo	Padi Sawah
03. Bukit Jaya	Perkebunan
04. Tolisu	Padi Sawah
05. Tirta Kencana	Padi Sawah
06. Tirta Sari	Padi Sawah
07. Sentral Sari	Padi Sawah
08. Cendana Pura	Perkebunan
09. Singkoyo	Perkebunan
10. UPT Agro Estate	Padi Sawah
11. Rusa Kencana	Perkebunan
12. Benteng	Perkebunan
13. Samalore	Perkebunan
14. Ue Mea	Padi Sawah
15. Sindang Baru	Padi Sawah
16. Mansahang	Padi Sawah
17. Saribuana	Padi Sawah
18. Mekar Kencana	Padi Sawah
19. Marga Kencana	Padi Sawah
20. Sentral Timur	Padi Sawah
21. Cendana	Padi Sawah
22. Jaya Kencana	Padi Sawah
23. Tanah Abang	Padi Sawah
24. Mulya Sari	Padi Sawah
25. Tirta Jaya	Padi Sawah

Sumber : Kepala Desa se-Kecamatan Toili



SOSIAL

Tabel 4.1.1 Jumlah Sekolah, Guru, dan Murid Taman Kanak-Kanak (TK) Menurut Status Sekolah di Kecamatan Toili Tahun 2006-2010

Uraian	2006*	2007*	2008*	2009*	2010
(1)	(2)	(3)	(4)	(5)	(6)
Negeri					
Sekolah	-	-	-	-	-
Guru	-	-	-	-	-
Murid	-	-	-	-	-
Swasta					
Sekolah	...	12	16	16	6
Guru	...	521	833	643	194
Murid	...	47	89	54	59

Ket : * Data masih gabung dengan Kecamatan Moilong
 Sumber : UPT Dinas Pendidikan Pemuda dan Olahraga

Tabel 4.1.2 Jumlah Sekolah, Guru, dan Murid Sekolah Dasar (SD) Menurut Status Sekolah di Kecamatan Toili Tahun 2006-2010

Uraian	2006*	2007*	2008*	2009*	2010
(1)	(2)	(3)	(4)	(5)	(6)
Negeri					
Sekolah	39	39	39	39	23
Guru	6.113	6.203	6.412	6.495	8.403
Murid	238	327	449	192	282
Swasta					
Sekolah	1	1	1	1	1
Guru	30	29	30	392	120
Murid	1	6	10	4	52

Ket : * Data masih gabung dengan Kecamatan Moilong
 Sumber : UPT Dinas Pendidikan Pemuda dan Olahraga

Tabel 4.1.3 Jumlah Sekolah, Guru, dan Murid Madrasah Ibtidaiyah (MI) Menurut Status Sekolah di Kecamatan Toili Tahun 2006-2010

Uraian	2006*	2007*	2008*	2009*	2010
(1)	(2)	(3)	(4)	(5)	(6)
Negeri					
Sekolah	-	-	-	-	-
Guru	-	-	-	-	-
Murid	-	-	-	-	-
Swasta					
Sekolah	4	6	6	6	5
Guru	438	596	529	637	564
Murid	39	43	48	58	55

Ket : * Data masih gabung dengan Kecamatan Moilong
 Sumber : Departemen Agama Kabupaten Banggai

Tabel 4.1.4 Jumlah Sekolah, Guru, dan Murid Sekolah Lanjutan Tingkat Pertama (SLTP) Menurut Status Sekolah di Kecamatan Toili Tahun 2006-2010

Uraian	2006*	2007*	2008*	2009*	2010
(1)	(2)	(3)	(4)	(5)	(6)
Negeri					
Sekolah	4	4	4	4	3
Guru	1.521	1.642	1.722	1.927	2.022
Murid	60	117	120	98	74
Swasta					
Sekolah	-	2	2	2	1
Guru	-	110	38	278	67
Murid	-	28	12	4	7

Ket : * Data masih gabung dengan Kecamatan Moilong
 Sumber : UPT Dinas Pendidikan Pemuda dan Olahraga

Tabel 4.1.5 Jumlah Sekolah, Guru, dan Murid Madrasah Tsanawiyah (MTs) Menurut Status Sekolah di Kecamatan Toili Tahun 2006-2010

Uraian	2006*	2007*	2008*	2009*	2010
(1)	(2)	(3)	(4)	(5)	(6)
Negeri					
Sekolah	-	-	-	-	-
Guru	-	-	-	-	-
Murid	-	-	-	-	-
Swasta					
Sekolah	3	6	6	9	6
Guru	524	617	481	680	428
Murid	48	48	97	149	113

Ket : * Data masih gabung dengan Kecamatan Moilong
 Sumber : Departemen Agama Kabupaten Banggai

Tabel 4.1.6 Jumlah Sekolah, Guru, dan Murid Sekolah Menengah Umum (SMU) Menurut Status Sekolah di Kecamatan Toili Tahun 2006-2010

Uraian	2006*	2007*	2008*	2009*	2010
(1)	(2)	(3)	(4)	(5)	(6)
Negeri					
Sekolah	1	1	1	1	1
Guru	286	791	762	954	787
Murid	59	72	81	53	41
Swasta					
Sekolah	-	-	-	-	-
Guru	-	-	-	-	-
Murid	-	-	-	-	-

Ket : * Data masih gabung dengan Kecamatan Moilong
 Sumber : UPT Dinas Pendidikan Pemuda dan Olahraga

Tabel 4.1.7 Jumlah Sekolah, Guru, dan Murid Sekolah Menengah Kejuruan (SMK) Menurut Status Sekolah di Kecamatan Toili Tahun 2006-2010

Uraian	2006*	2007*	2008*	2009*	2010
(1)	(2)	(3)	(4)	(5)	(6)
Negeri					
Sekolah	-	1	1	1	1
Guru	-	191	330	266	408
Murid	-	23	23	23	25
Swasta					
Sekolah	1	1	1	1	1
Guru	80	75	102	79	28
Murid	13	18	30	4	13

Ket : * Data masih gabung dengan Kecamatan Moilong
 Sumber : UPT Dinas Pendidikan Pemuda dan Olahraga

Tabel 4.1.8 Jumlah Sekolah, Guru, dan Murid Madrasah Aliyah (MA) Menurut Status Sekolah di Kecamatan Toili Tahun 2006-2010

Uraian	2006*	2007*	2008*	2009*	2010
(1)	(2)	(3)	(4)	(5)	(6)
Negeri					
Sekolah	-	-	-	-	-
Guru	-	-	-	-	-
Murid	-	-	-	-	-
Swasta					
Sekolah	1	3	3	3	2
Guru	187	311	194	189	180
Murid	20	70	49	48	32

Ket : * Data masih gabung dengan Kecamatan Moilong
 Sumber : UPT Dinas Pendidikan Pemuda dan Olahraga

Tabel 4.2.1 Jumlah Sarana Kesehatan Menurut Jenis di Kecamatan Toili Tahun 2006-2010

Uraian	2006*	2007*	2008*	2009*	2010
(1)	(2)	(3)	(4)	(5)	(6)
Rumah Sakit	-	-	-	-	-
Puskesmas	2	2	2	2	1
Puskesmas Pembantu (Pustu)	11	11	11	11	7
Puskesmas Keliling	4	2	2	4	1
Polindes
Poskesdes
Posyandu	39	24	24	38	18
BPU	-	-	-	-	-
Apotek	-	-	-	-	1
Toko Obat	4	6	6	6	3

Ket : * Data masih gabung dengan Kecamatan Moilong
 Sumber : Dinas Kesehatan Kabupaten Banggai

Tabel 4.2.2 Jumlah Tenaga Kesehatan/Paramedis Menurut Jenis di Kecamatan Toili Tahun 2006-2010

Uraian	2006*	2007*	2008*	2009*	2010
(1)	(2)	(3)	(4)	(5)	(6)
Dokter Umum	5	3	2	3	1
Dokter Spesialis	-	-	-	-	-
Dokter Gigi	1	1	1	1	1
Apoteker	1	2	-	-	-
Asisten Apoteker	1	1	3	2	-
Bidan	29	14	35	35	18
Perawat	27	27	24	20	11
SPPH/AKL Sanitasi	7	9	7	7	4
Dukun Bayi	73	73	35

Ket : * Data masih gabung dengan Kecamatan Moilong
 Sumber : Dinas Kesehatan Kabupaten Banggai

Tabel 4.2.3 Jumlah Tenaga Pelayan Kontrasepsi di Kecamatan Toili Tahun 2006-2010

Uraian	2006*	2007*	2008*	2009*	2010
(1)	(2)	(3)	(4)	(5)	(6)
01. Dokter	3	4	4	4	1
02. Bidan	11	4	4	4	7
03. Pembantu Bidan	23	-	-	-	-
04. PPKBD	25	25	25	38	24
05. Sun PPKBD	24	50	50	46	24
06. Kelompok Akseptor	11	3	3	8	-

Ket : * Data masih gabung dengan Kecamatan Moilong
 Sumber : PPLKB Kecamatan Toili

Tabel 4.2.4 Persentase Pencapaian Akseptor Baru di Kecamatan Toili Tahun 2006-2010

Uraian	2006*	2007*	2008*	2009*	2010
(1)	(2)	(3)	(4)	(5)	(6)
Target	1.523	982	...	877	776
Pencapaian	738	987	...	1.013	1.301
Persentase	48,46	100,51	...	115,51	167,65

Ket : * Data masih gabung dengan Kecamatan Moilong
 Sumber : PPLKB Kecamatan Toili

Tabel 4.2.5 Jumlah Pasangan Usia Subur (PUS) dan Akseptor Aktif di Kecamatan Toili Tahun 2006-2010

Uraian	2006*	2007*	2008*	2009*	2010
(1)	(2)	(3)	(4)	(5)	(6)
PUS	9.430	10.874	5.463
Target	8.003	7.004	776
Akseptor Aktif	6.499	8.425	1.915
Persentase Akseptor Aktif terhadap Target	81,21	120,29	246,78
Persentase Akseptor Aktif terhadap PUS	68,92	77,48	35,05

Ket : * Data masih gabung dengan Kecamatan Moilong
 Sumber : PPLKB Kecamatan Toili

Tabel 4.3.1 Jumlah Tempat Ibadah Menurut Agama di Kecamatan Toili Tahun 2006-2010

Uraian	2006	2007	2008	2009	2010
(1)	(2)	(3)	(4)	(5)	(6)
Islam	118	118	118	38	47
Kristen	18	18	18	18	26
Khatolik	2	2	2	2	2
Hindu	6	6	6	6	14
Budha	1	1	1	1	-

Ket : Data masih gabung dengan Kecamatan Moilong
 Sumber : Departemen Agama Kabupaten Banggai

Tabel 4.3.2 Jumlah Rohaniawan di Kecamatan Toili Tahun 2006-2010

Rohaniawan	2006	2007	2008	2009	2010
(1)	(2)	(3)	(4)	(5)	(6)
01.Ulama/Kiyai/Ajengan	-	-	3	3	-
02.Mubaligh	22	22	22	-	40
03.Imam	38	45	37	45	47
04.Khatib	38	45	37	45	47
05.Ustadz/Guru Ngaji	160	160	160	160	160
06.Pendeta	21	20	21	21	8
07.Guru Injil/Guru Jumat	3	7	4	4	2
08.Pastor	-	-	-	-	-
09.Bruder	-	-	-	-	-
10.Suster	-	-	-	-	-
11.Pendeta Hindu/Pemangku	11	11	11	11	11
12.Upasaka Pendeta	-	-	-	-	-

Ket : Data masih gabung dengan Kecamatan Moilong
 Sumber : Departemen Agama Kabupaten Banggai

Tabel 4.3.3 Jumlah Peristiwa Nikah, Talak, Cerai, dan Rujuk di Kecamatan Toili Tahun 2006-2010

Uraian	2006	2007	2008	2009	2010
(1)	(2)	(3)	(4)	(5)	(6)
01.Nikah	465	465	349	540	634
02.Talak	8	-	12	5	21
03.Cerai	26	2	28	36	48
04.Rujuk	-	-	-	-	-

Ket : Data masih gabung dengan Kecamatan Moilong
 Sumber : Departemen Agama Kabupaten Banggai

Tabel 4.3.4 Jumlah Jemaah Haji di Kecamatan Toili Tahun 2006-2010

Uraian	2006	2007	2008	2009	2010
(1)	(2)	(3)	(4)	(5)	(6)
01.Laki-Laki	4	-	7	3	1
02.Perempuan	6	7	7	1	1
03.Petugas Haji	-	-	-	-	-
Jumlah	10	7	14	4	2

Ket : Data masih gabung dengan Kecamatan Moilong
 Sumber : Departemen Agama Kabupaten Banggai

Tabel 4.4.1 Jumlah Fasilitas/Lapangan Olahraga Menurut Desa/Kelurahan di Kecamatan Toili Tahun 2009-2010

Desa/Kelurahan	Sepak Bola	Volly	Tenis Lapangan	Bulu Tangkis	Basket
(1)	(2)	(3)	(4)	(5)	(6)
01. Tohiti Sari	1	1	-	-	-
02. Piondo	1	1	-	-	-
03. Bukit Jaya	1	1	-	-	-
04. Tolisu	1	1	-	-	-
05. Tirta Kencana	-	-	-	-	-
06. Tirta Sari	1	1	-	-	-
07. Sentral Sari	1	1	-	-	-
08. Cendana Pura	1	1	-	-	-
09. Singkoyo	1	1	-	-	-
10. UPT Agro Estate	-	-	-	-	-
11. Rusa Kencana	1	1	-	1	-
12. Benteng	-	-	-	-	-
13. Samalore	1	-	-	-	-
14. Ue Mea	-	1	-	-	-
15. Sindang Baru	1	-	-	-	-
16. Mansahang	-	-	-	-	-
17. Saribuana	-	-	-	-	-
18. Mekar Kencana	-	-	-	-	-
19. Marga Kencana	1	1	-	1	-
20. Sentral Timur	-	1	-	-	-
21. Cendana	-	-	-	-	-
22. Jaya Kencana	-	-	-	-	-
23. Tanah Abang	-	-	-	-	-
24. Mulya Sari	-	1	-	-	-
25. Tirta Jaya	-	1	-	-	-
Jumlah	12	14	-	2	-
Kecamatan Toili					
2010	12	14	-	2	-
2009	12	14	-	2	-

Sumber : Kepala Desa/Kelurahan se-Kecamatan Toili

5

PERTANIAN

Tabel 5.1 Luas Panen dan Produksi Tanaman Pangan di Kecamatan Toili Tahun 2010

Komoditi	Luas Panen (ha)	Produksi (ton)	Produktivitas (kw/ha)
(1)	(2)	(3)	(4)
01.Padi Sawah	12.887	52.494	40,73
02.Padi Ladang	-	-	-
03.Padi Sawah + Padi Ladang	12.887	52.494	40,73
04.Jagung	55	166	30,18
05.Ubi Kayu	19	299	157,37
06.Ubi Jalar	18	213	118,33
07.Kacang Tanah	18	29	16,11
08.Kacang Kedelai	67	73	10,90
09.Kacang Hijau	12	11	9,17

Sumber : Dinas Pertanian Kabupaten Banggai

Tabel 5.2 Luas Panen dan Produksi Tanaman Perkebunan di Kecamatan Toili Tahun 2010

Komoditi	Luas Panen (ha)	Produksi (ton)
(1)	(2)	(3)
01.Kelapa	547,50	176,00
02.Kelapa Sawit	3.502,80	62.038,50
03.Kopi	48,90	41,00
04.Cengkeh	21,20	3,00
05.Kapuk	-	-
06.Jambu Mente	25,00	16,00
07.Kakao	2.253,50	617,00
08.Panili	24,50	1,50
09.Tebu	-	-
10.Kemiri	-	-
11.Lada	9,50	5,50
12.Pala	-	-
13.Aren	-	-
14.Sereh	-	-
15.Jahe	-	-
16.Kayu Manis	-	-
17.Wijen	-	-
18.Sagu	-	-

Sumber : Dinas Perkebunan Kabupaten Banggai

Tabel 5.3 Jumlah Populasi Ternak dan Unggas di Kecamatan Toili Tahun 2009-2010

Jenis Ternak	2007	2008	2009	2010
(1)	(2)	(3)	(4)	(5)
1.Ternak Besar				
- Sapi	2.339	4.821	2.467	2.521
- Kerbau	-	-	-	-
- Kuda	-	2	2	2
2.Ternak Kecil				
- Kambing	744	1.470	1.355	821
- Domba	-	-	-	-
- Babi	9.668	5.276	5.570	5.683
3.Ternak Unggas				
- Ayam Buras	-	-	-	-
- Ayam Ras	184.115	90.149	151.924	74.015
- Itik/Bebek	8.915	33.445	37.740	58.636

Sumber : Dinas Pertanian Kabupaten Banggai

Tabel 5.4 Rata-Rata Harga Ternak di Kecamatan Toili Tahun 2009-2010

Jenis Ternak	2009		2010	
	Maksimal	Minimal	Maksimal	Minimal
(1)	(2)	(3)	(4)	(5)
1.Ternak Besar				
- Sapi	7.000.000	3.000.000	10.000.000	4.000.000
- Kerbau	-	-	-	-
- Kuda	-	-	-	-
2.Ternak Kecil				
- Kambing	450.000	100.000	1.200.000	400.000
- Domba	-	-	-	-
- Babi	500.000	150.000	1.500.000	400.000
3.Ternak Unggas				
- Ayam Buras	30.000	20.000	60.000	40.000
- Ayam Ras	30.000	20.000	60.000	40.000
- Itik/Bebek	30.000	20.000	60.000	35.000

Sumber : Kantor Camat Toili

Tabel 5.5 Rata-Rata Harga Telur per Butir di Kecamatan Toili Tahun 2006-2010

Telur	2006	2007	2008	2009	2010
(1)	(2)	(3)	(4)	(5)	(6)
1. Ayam Buras	1.000	1.000	1.000	1.000	2.000
2. Ayam Ras	1.000	1.000	1.000	1.000	1.500
3. Itik/Bebek	1.000	1.000	1.500	1.500	1.500

Sumber : Kantor Camat Toili

Tabel 5.6 Banyaknya Rumah Tangga Perikanan dan Alat Penangkap Ikan di Kecamatan Toili Tahun 2006-2010

Uraian	2006*	2007*	2008*	2009*	2010
(1)	(2)	(3)	(4)	(5)	(6)
Rumah Tangga Perikanan	256	256	256	271	87
Alat Penangkap Ikan					
01.Bubu	216	216	216	286	286
02.Pancing Tangan	155	367	155	1.310	910
03.Pancing Tonda	95	129	95	735	735
04.Sero	-	-	-	9	7
05.Gill Net	22	22	22	107	107
06.Jala Lempar	2	2	2	7	7
07.Pukat Pantai/Dampar	6	1	6	6	6
08.Bagan Apung	-	-	-	10	4
09.Bagan Tancap	-	-	-	2	1
10.Pukat Cincin	2	1	2	2	-
11.Pajala (Payang)	-	-	-	6	7
12.Rawai Dasar	72	170	72	72	14
13.Lainnya	-	-	-	-	25

Ket : * Data masih gabung dengan Kecamatan Moilong

Sumber : Dinas Perikanan dan Kelautan Kabupaten Banggai

Tabel 5.7 Banyaknya Kapal/Perahu Penangkap Ikan dan Alat Bantu Penangkap Ikan di Kecamatan Toili Tahun 2006-2010

Uraian	2006*	2007*	2008*	2009*	2010
(1)	(2)	(3)	(4)	(5)	(6)
01.Jukung	250	230	250	250	9
02.Perahu Kecil	170	165	170	170	15
03.Perahu Sedang	61	57	61	61	12
04.Perahu Besar	30	29	60	30	5
05.Motor Tempel	60	57	66	69	20
06.Kapal Motor <5 PK	94	95	94	44	7
07.Kapal Motor 5-10 PK	12	14	12	5	1
08.Kapal Motor >10 PK	1	1	1	4	*
09.Rumpon	12	13	10	10	4
10.Kompresor	10	10	3	2	-

Ket : * Data masih gabung dengan Kecamatan Moilong
 Sumber : Dinas Perikanan dan Kelautan Kabupaten Banggai

Tabel 5.8 Luas Lahan Menurut Penggunaan dan Desa/Kelurahan di Kecamatan Toili Tahun 2009-2010

Desa/Kelurahan	Sawah	Ladang/ Huma	Tegal/ Kebun	Kolam/ Empang	Tam- bak
(1)	(2)	(3)	(4)	(5)	(6)
01. Tohiti Sari	975,00	-	278,50	-	35,00
02. Piondo	197,00	-	537,00	-	-
03. Bukit Jaya	125,00	-	1.251,00	-	-
04. Tolisu	505,00	-	493,00	-	-
05. Tirta Kencana	103,00	-	263,85	-	-
06. Tirta Sari	117,00	-	179,00	-	-
07. Sentral Sari	535,00	-	-	-	-
08. Cendana Pura	141,50	-	11,50	-	-
09. Singkoyo	84,00	-	370,00	-	-
10. UPT Agro Estate	-	-	200,00	-	-
11. Rusa Kencana	174,00	-	673,00	-	-
12. Benteng	-	-	462,00	-	-
13. Samalore	-	-	6.350,00	-	-
14. Ue Mea	-	-	340,00	-	-
15. Sindang Baru	339,00	-	221,00	-	-
16. Mansahang	80,00	-	356,00	-	-
17. Saribuana	275,00	-	79,50	-	-
18. Mekar Kencana	96,00	-	125,65	-	-
19. Marga Kencana	112,05	-	200,80	-	-
20. Sentral Timur	424,00	-	109,00	-	-
21. Cendana	75,75	-	15,50	-	-
22. Jaya Kencana	183,00	-	273,00	-	-
23. Tanah Abang	101,00	-	244,00	-	-
24. Mulya Sari	81,00	-	123,00	-	-
25. Tirta Jaya	119,00	-	181,00	-	-
Jumlah	4.842,30	-	13.337,30	-	35,00
Kecamatan Toili					
2010	4.842,30	-	13.337,30	-	35,00
2009	4.842,30	-	13.337,30	-	35,00

Sumber : Kepala Desa/Kelurahan se-Kecamatan Toili

Lanjutan Tabel 5.8

Desa/Kelurahan	Padang Rumput	Bangunan/ Halaman	Hutan	Jumlah
(1)	(7)	(8)	(9)	(10)
01. Tohiti Sari	-	81,00	1.815,00	3.184,50
02. Piondo	-	196,00	11.597,00	12.527,00
03. Bukit Jaya	-	125,00	11.039,00	12.540,00
04. Tolisu	-	102,00	400,00	1.500,00
05. Tirta Kencana	-	49,75	-	416,60
06. Tirta Sari	-	41,00	75,00	412,00
07. Sentral Sari	-	54,50	-	589,50
08. Cendana Pura	-	27,00	-	180,00
09. Singkoyo	-	46,00	250,00	750,00
10. UPT Agro Estate	-	5,00	95,00	300,00
11. Rusa Kencana	-	126,50	10.018,50	10.992,00
12. Benteng	-	14,00	-	476,00
13. Samalore	-	50,00	2.786,00	9.186,00
14. Ue Mea	-	10,00	10.350,00	10.700,00
15. Sindang Baru	-	190,00	8.200,00	8.950,00
16. Mansahang	-	14,00	-	450,00
17. Saribuana	-	58,00	2,50	415,00
18. Mekar Kencana	-	34,75	4,35	260,75
19. Marga Kencana	-	45,00	3,20	361,05
20. Sentral Timur	-	70,00	2,00	605,00
21. Cendana	-	143,00	14,00	248,25
22. Jaya Kencana	-	46,00	4,00	506,00
23. Tanah Abang	-	40,00	4,00	389,00
24. Mulya Sari	-	28,00	51,00	283,00
25. Tirta Jaya	-	43,50	76,50	420,00
Jumlah	-	1.640,00	56.787,05	76.641,65
Kecamatan Toili				
2010	-	1.640,00	56.787,05	76.641,65
2009	-	1.640,00	56.787,05	76.641,65

Sumber : Kepala Desa/Kelurahan se-Kecamatan Toili

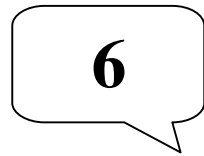

INDUSTRI

Tabel 6.1 Jumlah Industri Menurut Desa/Kelurahan di Kecamatan Toili Tahun 2009-2010

Desa/Kelurahan	Kerajinan Dari Kulit	Kerajinan Kayu	Logam/ Logam Mulia	Anyaman	Gerabah/ Keramik
(1)	(2)	(3)	(4)	(5)	(6)
01. Tohiti Sari	-	2	-	92	-
02. Piondo	-	1	-	-	-
03. Bukit Jaya	-	3	-	-	-
04. Tolisu	-	2	-	-	-
05. Tirta Kencana	-	2	-	-	-
06. Tirta Sari	-	2	-	7	-
07. Sentral Sari	-	1	-	-	-
08. Cendana Pura	-	2	-	-	-
09. Singkoyo	-	1	-	-	-
10. UPT Agro Estate	-	-	-	-	-
11. Rusa Kencana	-	2	-	-	-
12. Benteng	-	-	-	-	-
13. Samalore	-	-	-	-	-
14. Ue Mea	-	-	-	-	-
15. Sindang Baru	-	-	-	-	-
16. Mansahang	-	-	-	-	-
17. Saribuana	-	-	-	-	-
18. Mekar Kencana	-	2	-	-	-
19. Marga Kencana	-	-	-	-	-
20. Sentral Timur	-	1	-	-	-
21. Cendana	-	-	-	-	-
22. Jaya Kencana	-	2	-	-	-
23. Tanah Abang	-	-	-	-	-
24. Mulya Sari	-	2	-	-	-
25. Tirta Jaya	-	1	-	-	-
Jumlah	-	26	-	99	-
Kecamatan Toili					
2010	-	26	-	99	-
2009	-	26	-	99	-

Sumber : Kepala Desa/Kelurahan se-Kecamatan Toili

Lanjutan Tabel 6.1

Desa/Kelurahan	Tenun	Penjahit	Makanan	Lainnya
(1)	(7)	(8)	(9)	(10)
01. Tohiti Sari	-	-	9	-
02. Piondo	-	-	2	-
03. Bukit Jaya	-	1	2	-
04. Tolisu	-	2	2	-
05. Tirta Kencana	-	3	-	-
06. Tirta Sari	-	5	2	-
07. Sentral Sari	-	3	3	-
08. Cendana Pura	-	3	8	-
09. Singkoyo	-	1	1	-
10. UPT Agro Estate	-	-	-	-
11. Rusa Kencana	-	2	2	-
12. Benteng	-	-	-	-
13. Samalore	-	-	-	-
14. Ue Mea	-	-	-	-
15. Sindang Baru	-	-	2	-
16. Mansahang	-	-	2	-
17. Saribuana	-	-	4	-
18. Mekar Kencana	-	-	-	-
19. Marga Kencana	-	3	1	-
20. Sentral Timur	-	3	4	-
21. Cendana	-	2	2	-
22. Jaya Kencana	-	-	1	-
23. Tanah Abang	-	2	-	-
24. Mulya Sari	-	-	3	-
25. Tirta Jaya	-	-	2	-
Jumlah	-	30	52	-
Kecamatan Toili				
2010	-	30	52	-
2009	-	30	52	-

Sumber : Kepala Desa/Kelurahan se-Kecamatan Toili

Tabel 6.2 Jumlah Usaha Penggalian Menurut Desa/Kelurahan di Kecamatan Toili Tahun 2009-2010

Desa/Kelurahan	Pasir	Kerikil	Batu Kali	Batu Gunung	Tanah Urug
(1)	(2)	(3)	(4)	(5)	(6)
01. Tohiti Sari	-	-	-	-	-
02. Piondo	-	-	-	-	-
03. Bukit Jaya	1	-	-	-	-
04. Tolisu	-	-	-	-	-
05. Tirta Kencana	-	-	-	-	-
06. Tirta Sari	-	-	-	-	-
07. Sentral Sari	-	-	-	-	-
08. Cendana Pura	-	-	-	-	-
09. Singkoyo	-	-	-	-	-
10. UPT Agro Estate	-	-	-	-	-
11. Rusa Kencana	-	-	-	-	-
12. Benteng	-	-	-	-	-
13. Samalore	-	-	-	-	-
14. Ue Mea	-	-	-	-	-
15. Sindang Baru	-	-	-	-	-
16. Mansahang	-	-	-	-	-
17. Saribuana	-	-	-	-	-
18. Mekar Kencana	-	-	-	-	-
19. Marga Kencana	-	-	-	-	-
20. Sentral Timur	-	-	-	-	-
21. Cendana	-	-	-	-	-
22. Jaya Kencana	-	-	-	-	-
23. Tanah Abang	-	-	-	-	-
24. Mulya Sari	-	-	-	-	-
25. Tirta Jaya	-	-	-	-	-
Jumlah	1	-	-	-	-
Kecamatan Toili					
2010	1	-	-	-	-
2009	1	-	-	-	-

Sumber : Kepala Desa/Kelurahan se-Kecamatan Toili

Tabel 6.3 Banyaknya Pengguna Listrik PLN dan Non PLN Menurut Desa/Kelurahan di Kecamatan Toili Tahun 2009-2010

Desa/Kelurahan	PLN	Non PLN
(1)	(2)	(3)
01. Tohiti Sari	382	-
02. Piondo	97	-
03. Bukit Jaya	151	-
04. Tolisu	280	-
05. Tirta Kencana	220	-
06. Tirta Sari	512	-
07. Sentral Sari	206	-
08. Cendana Pura	321	-
09. Singkoyo	171	-
10. UPT Agro Estate	-	25
11. Rusa Kencana	462	-
12. Benteng	-	-
13. Samalore	37	-
14. Ue Mea	-	10
15. Sindang Baru	112	-
16. Mansahang	128	-
17. Saribuana	250	-
18. Mekar Kencana	231	-
19. Marga Kencana	280	-
20. Sentral Timur	208	-
21. Cendana	330	-
22. Jaya Kencana	162	-
23. Tanah Abang	128	-
24. Mulya Sari	-	-
25. Tirta Jaya	-	-
Jumlah	4.668	40
Kecamatan Toili		
2010	4.668	40
2009	4.248	40

Sumber : Kepala Desa/Kelurahan se-Kecamatan Toili

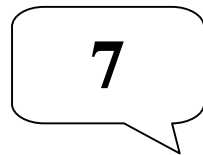

7

PERDAGANGAN

Tabel 7.1 Banyaknya Pasar, Toko, dan Kios Menurut Desa/Kelurahan di Kecamatan Toili Tahun 2009-2010

Desa/Kelurahan	Pasar			Toko	Kios
	Harian	Mingguan	Bulanan		
(1)	(2)	(3)	(4)	(5)	(6)
01. Tohiti Sari	-	-	-	-	7
02. Piondo	-	-	-	-	6
03. Bukit Jaya	-	-	-	-	14
04. Tolisu	-	-	-	-	12
05. Tirta Kencana	-	-	-	-	62
06. Tirta Sari	-	-	-	14	20
07. Sentral Sari	-	1	-	5	10
08. Cendana Pura	-	-	-	-	-
09. Singkoyo	-	-	-	-	-
10. UPT Agro Estate	-	-	-	-	-
11. Rusa Kencana	-	-	-	-	-
12. Benteng	-	-	-	-	-
13. Samalore	-	-	-	-	-
14. Ue Mea	-	-	-	-	-
15. Sindang Baru	-	-	-	-	-
16. Mansahang	-	-	-	2	-
17. Saribuana	-	-	-	-	-
18. Mekar Kencana	1	-	-	6	-
19. Marga Kencana	-	-	-	-	-
20. Sentral Timur	-	-	-	-	-
21. Cendana	1	-	-	7	-
22. Jaya Kencana	-	-	-	-	-
23. Tanah Abang	-	-	-	-	6
24. Mulya Sari	-	-	-	1	8
25. Tirta Jaya	-	-	-	2	12
Jumlah	2	1	-	37	157
Kecamatan Toili					
2010	2	1	-	37	157
2009	2	-	-	44	321

Sumber : Kepala Desa/Kelurahan se-Kecamatan Toili

Tabel 7.2 Banyaknya Warung, Rumah Makan, Restoran, Hotel, dan Penginapan di Kecamatan Toili Tahun 2009-2010

Desa/Kelurahan	Warung	Rumah Makan	Restoran	Hotel	Penginapan
01. Tohiti Sari	-	-	-	-	-
02. Piondo	-	-	-	-	-
03. Bukit Jaya	-	-	-	-	-
04. Tolisu	-	-	-	-	-
05. Tirta Kencana	3	2	-	-	4
06. Tirta Sari	-	-	-	-	-
07. Sentral Sari	-	-	-	-	1
08. Cendana Pura	-	-	-	-	-
09. Singkoyo	-	1	-	1	-
10. UPT Agro Estate	-	-	-	-	-
11. Rusa Kencana	2	-	-	-	-
12. Benteng	-	-	-	-	-
13. Samalore	-	-	-	-	-
14. Ue Mea	-	-	-	-	-
15. Sindang Baru	-	-	-	-	-
16. Mansahang	-	-	-	-	-
17. Saribuana	-	-	-	-	-
18. Mekar Kencana	1	-	-	-	-
19. Marga Kencana	1	-	-	-	1
20. Sentral Timur	-	-	-	-	-
21. Cendana	-	-	-	-	2
22. Jaya Kencana	-	-	-	1	-
23. Tanah Abang	-	-	-	-	-
24. Mulya Sari	-	-	-	-	-
25. Tirta Jaya	-	-	-	-	-
Jumlah	7	3	-	2	8
Kecamatan Toili					
2010	7	3	-	2	8
2009	7	3	-	2	8

Sumber : Kepala Desa/Kelurahan se-Kecamatan Toili

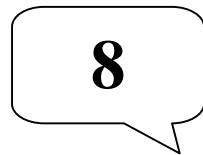

PERHUBUNGAN DAN KOMUNIKASI

Tabel 8.1.1 Panjang Jalan Menurut Kondisi Jalan di Kecamatan Toili Tahun 2009-2010

Kondisi Jalan	Panjang Jalan			Jumlah
	Negara	Propinsi	Kabupaten	
(1)	(2)	(3)	(4)	(5)
01.Baik	-	37,60	2,60	40,20
02.Sedang	-	29,50	40,50	70,00
03.Rusak Ringan	-	18,14	222,95	241,09
04.Rusak Berat	-	15,00	-	15,00
Jumlah		100,24	266,05	366,29
Kecamatan Toili				
2010		100,24	266,05	366,29
2009*	-	60,67	295,45	356,12

Ket : * Data masih gabung dengan Kecamatan Moilong
 Sumber : Dinas Bina Marga dan Pengairan Kabupaten Banggai

Tabel 8.1.2 Panjang Jalan Menurut Jenis Permukaan Jalan di Kecamatan Toili Tahun 2009-2010

Permukaan Jalan	Panjang Jalan			Jumlah
	Negara	Propinsi	Kabupaten	
(1)	(2)	(3)	(4)	(5)
01.Diaspal	-	100,24	45,4	145,64
02.Kerikil	-	-	143,75	143,75
03.Tanah	-	-	76,9	76,9
04.Tidak Dirinci	-	-	-	-
Jumlah	-	100,24	266,05	366,29
Kecamatan Toili				
2010	-	100,24	266,05	366,29
2009*	-	60,67	295,45	356,12

Ket : * Data masih gabung dengan Kecamatan Moilong
 Sumber : Dinas Bina Marga dan Pengairan Kabupaten Banggai

Tabel 8.1.3 Panjang Jalan Kabupaten dan Propinsi Menurut Kelas Jalan di Kecamatan Toili Tahun 2009-2010

Kelas Jalan	Panjang Jalan			Jumlah
	Negara	Propinsi	Kabupaten	
(1)	(2)	(3)	(4)	(5)
I	-	-	-	-
II	-	-	-	-
III	-	-	-	-
IIIA	-	100,24	-	100,24
IIIB	-	-	-	-
IIIC	-	-	266,05	266,05
Tidak Dirinci	-	-	-	-
Jumlah	-	100,24	266,05	366,29
Kecamatan Toili				
2010	-	100,24	266,05	366,29
2009*	-	60,67	295,45	356,12

Ket : * Data masih gabung dengan Kecamatan Moilong
 Sumber : Dinas Bina Marga dan Pengairan Kabupaten Banggai

Tabel 8.2.1 Jumlah Kendaraan Bermotor Wajib Uji dan yang Diuji di Kecamatan Toili Tahun 2008-2010

Kendaraan Bermotor	2009*		2010	
	Wajib Uji	Yang Diuji	Wajib Uji	Yang Diuji
(1)	(2)	(3)	(4)	(5)
01.Mobil Penumpang	46	58	34	34
02.Bus	61	84	40	40
03.Truck	138	210	100	100
04.Bemo	-	-	-	-
05.Tracktor	-	-	-	-
06.Pick Up	85	134	67	67
Jumlah	330	486	244	244
Kecamatan Toili				
2009*-2010	330	486	244	244
2008*-2009*	175	331	330	486

Ket : * Data masih gabung dengan Kecamatan Moilong
 Sumber : Dinas Perhubungan Kabupaten Banggai

Tabel 8.2.2 Jumlah Kendaraan Bermotor Wajib Uji dan yang Diuji Menurut Status Kendaraan di Kecamatan Toili Tahun 2008-2010

Kendaraan Bermotor	2009*		2010	
	Wajib Uji	Yang Diuji	Wajib Uji	Yang Diuji
(1)	(2)	(3)	(4)	(5)
1. Umum	159	234	74	74
2. Bukan Umum	171	252	167	167
Jumlah	330	486	231	291
Kecamatan Toili				
2009*-2010	330	486	231	291
2008*-2009*	175	331	330	486

Ket : * Data masih gabung dengan Kecamatan Moilong
 Sumber : Dinas Perhubungan Kabupaten Banggai

Tabel 8.3.1 Banyaknya Surat Yang Dikirim Ke Dalam Negeri dan yang Diterima dari Dalam Negeri Menurut Jenis di Kecamatan Toili Tahun 2009-2010

Jenis Surat	Yang Dikirim Ke Dalam Negeri	Yang Diterima Dari Dalam Negeri
(1)	(2)	(3)
2009		
1. Surat Biasa	4.493	6.010
2. Kilat	3.195	5.264
3. Kilat Khusus	2.469	4.720
4. Tercatat/Terdaftar	821	662
5. Wesel	216	256
6. Nilai Wesel (000 Rp)	92.258	261.840
2010		
1. Surat Biasa	2.534	8.561
2. Kilat	1.498	9.786
3. Kilat Khusus	10.831	9.972
4. Tercatat/Terdaftar	78	854
5. Wesel	5.124	2.135
6. Nilai Wesel (000 Rp)	9.456.287	6.250.475

Sumber : Kantor Pos Kabupaten Banggai

Tabel 8.4.1 Banyaknya Kapasitas Sentral Telepon dan Telepon Umum di Kecamatan Toili Tahun 2006-2010

Uraian	2006	2007	2008	2009	2010
(1)	(2)	(3)	(4)	(5)	(6)
1. Kapasitas Sentral Telepon					
- Sentral Telepon	-	-	1	1	-
- Sambungan	-	-	1.500	1.500	-
- Kapasitas Terisi	153	153	475	475	-
2. Telepon Umum					
- Koin	-	-	-	-	-
- Wartel (SST)	4	4	-	-	-

Sumber : PT Telkom Kabupaten Banggai



**9 KEUANGAN DAN
HARGA**

Tabel 9.1.1 Banyaknya Bank, BPR, Renternir, dan Asuransi Menurut Desa/Kelurahan di Kecamatan Toili Tahun 2009-2010

Desa/Kelurahan	Bank	BPR	Renternir	Asuransi
(1)	(2)	(3)	(4)	(5)
01.Tohiti Sari	-	-	-	-
02.Piondo	-	-	-	-
03.Bukit Jaya	-	-	-	-
04.Tolisu	-	-	-	-
05.Tirta Kencana	-	-	-	-
06.Tirta Sari	1	-	-	-
07.Sentral Sari	-	-	-	-
08.Cendana Pura	-	-	-	-
09.Singkoyo	-	-	-	-
10.UPT Agro Estate	-	-	-	-
11.Rusa Kencana	-	-	-	-
12.Benteng	-	-	-	-
13.Samalore	-	-	-	-
14.Ue Mea	-	-	-	-
15.Sindang Baru	-	-	-	-
16.Mansahang	-	-	-	-
17.Saribuana	-	-	-	-
18.Mekar Kencana	-	-	-	-
19.Marga Kencana	-	-	-	-
20.Sentral Timur	-	-	-	-
21.Cendana	1	-	-	-
22.Jaya Kencana	-	-	-	-
23.Tanah Abang	-	-	-	-
24.Mulya Sari	-	-	-	-
25.Tirta Jaya	-	-	-	-
Jumlah	2	-	-	-
Kecamatan Toili				
2010	2	-	-	-
2009	2	-	-	-

Sumber : Kepala Desa/Kelurahan se-Kecamatan Toili

Tabel 9.1.2 Banyaknya KUD, KPN, dan Koperasi Lainnya Menurut Desa/Kelurahan di Kecamatan Toili Tahun 2009-2010

Desa/Kelurahan	KUD	KPN	Koperasi Lainnya	Jumlah
(1)	(2)	(3)	(4)	(5)
01.Tohiti Sari	-	-	-	-
02.Piondo	-	-	-	-
03.Bukit Jaya	-	-	-	-
04.Tolisu	1	-	-	1
05.Tirta Kencana	-	1	-	1
06.Tirta Sari	-	-	-	-
07.Sentral Sari	1	-	-	1
08.Cendana Pura	-	-	-	-
09.Singkoyo	-	-	-	-
10.UPT Agro Estate	-	-	-	-
11.Rusa Kencana	1	-	-	1
12.Benteng	-	-	-	-
13.Samalore	-	-	-	-
14.Ue Mea	-	-	-	-
15.Sindang Baru	-	-	-	-
16.Mansahang	-	-	-	-
17.Saribuana	-	-	-	-
18.Mekar Kencana	1	-	-	1
19.Marga Kencana	-	-	-	-
20.Sentral Timur	-	1	-	1
21.Cendana	-	-	-	-
22.Jaya Kencana	-	1	-	1
23.Tanah Abang	-	-	-	-
24.Mulya Sari	-	-	-	-
25.Tirta Jaya	-	-	-	-
Jumlah	4	3	-	7
Kecamatan Toili				
2010	4	3	-	7
2009	4	3	-	7

Sumber : Kepala Desa/Kelurahan se-Kecamatan Toili

Tabel 9.2.1 Harga Bahan Pokok Menurut Jenisnya di Kecamatan Toili Tahun 2008-2010

Bahan Pokok	Satuan	2008	2009	2010
(1)	(2)	(3)	(4)	(5)
Beras	Kg	5.400	5.000	5.000
Beras Pulut	Kg	6.000	6.000	6.000
Gula Pasir	Kg	8.000	10.000	12.000
Terigu	Kg	8.000	7.000	9.000
Minyak Goreng	Botol	6.500	6.500	7.000
Mentega	200 gr	4.000	4.500	5.000
Daging Sapi	Kg	60.000	65.000	70.000
Daging Ayam Ras	Kg	40.000	40.000	40.000
Daging Ayam Buras	Kg	40.000	40.000	40.000
Telur Ayam Ras	Butir	1.000	1.000	1.250
Telur Ayam Buras	Butir	1.500	1.500	1.500
Telur Itik	Butir	1.500	1.500	1.500
Susu	200 gr	10.000	9.000	9.500
Jagung	Kg	2.500	4.000	4.000
Minyak Tanah	Liter	3.000	3.500	3.500
Garam	Bungkus	750	750	750

Sumber : Pedagang

Tabel 9.2.2 Harga Hasil Pertanian Menurut Jenisnya di Kecamatan Toili Tahun 2008-2010

Bahan Pokok	Satuan	2008	2009	2010
(1)	(2)	(3)	(4)	(5)
Kacang Kedelai	Kg	6.500	5.000	5.000
Kacang Tanah	Kg	9.000	8.000	10.000
Kacang Hijau	Kg	7.000	7.500	8.000
Kacang Merah	Kg	8.000	8.000	8.000
Bawang Merah	Kg	25.000	25.000	30.000
Bawang Putih	Kg	27.000	30.000	23.000
Cabe Rawit	Kg	50.000	45.000	50.000
Cabe Keriting	Kg	24.000	25.000	40.000
Cabe Merah Besar	Kg	34.000	35.000	40.000
Tomat	Kg	4.000	5.000	6.000
Kentang	Kg	12.000	12.000	20.000
Wortel	Kg	15.000	15.000	10.000
Kol	Kg	7.000	7.000	3.000
Bayam	ikat	2.500	2.500	3.000
Kangkung	ikat	2.500	2.000	2.000
Bunga Kol	Kg	-	-	-
Ubi Kayu	Kg	3.500	4.000	4.000
Ubi Jalar	Kg	3.500	4.000	4.000

Sumber : Pedagang

Tabel 9.2.3 Harga Hasil Perikanan Menurut Jenisnya di Kecamatan Toili Tahun 2008-2010

Bahan Pokok	Satuan	2008	2009	2010
(1)	(2)	(3)	(4)	(5)
Kembung	Kg	-	-	-
Layang	Kg	-	-	-
Selar	Kg	10.000	12.000	12.000
Belanak	Kg	-	-	-
Cakalang	Kg	12.000	12.500	12.500
Tenggiri	Kg	15.000	15.000	15.000
Tongkol	Kg	-	-	-
Ikan Segar Lainnya	Kg	15.000	15.000	15.000
Kepiting	Kg	12.000	12.000	20.000
Cumi-cumi/Suntung	Kg	20.000	20.000	20.000
Udang Putih	Kg	-	-	-
Teri Kering	Kg	25.000	25.000	30.000
Ikan Asin	Kg	25.000	25.000	30.000
Ikan Pupu (Pengasapan)	Kg	-	-	-

Sumber : Pedagang

Tabel 9.2.4 Harga Hasil Perkebunan Menurut Jenisnya di Kecamatan Toili Tahun 2008-2010

Bahan Pokok	Satuan	2008	2009	2010
(1)	(2)	(3)	(4)	(5)
Kelapa	Buah	2.000	2.000	2.000
Cengkeh	Kg	40.000	45.000	45.000
Kakao	Kg	12.000	12.000	12.000
Biji Kopi	Kg	20.000	20.000	20.000
Biji Mente	Kg	45.000	45.000	45.000
Mente	Kg	-	-	-
Kopra	Kg	6.000	5.000	5.000
Kemiri	Kg	14.000	14.000	14.000
Lada	Kg	48.000	48.000	48.000

Sumber : Pedagang

Tabel 9.2.5 Harga Hasil Kehutanan Menurut Jenisnya di Kecamatan Toili Tahun 2008-2010

Bahan Pokok	Satuan	2008	2009	2010
(1)	(2)	(3)	(4)	(5)
Palapi	M ³	1.200.000	1.200.000	1.250.000
Cempaka	M ³	1.200.000	1.200.000	1.250.000
Campuran	M ³	1.000.000	1.000.000	1.250.000
Rotan Batang	Kg	2.500	2.500	2.500
Rotan Tohiti	Kg	2.500	2.500	2.500
Rotan Ronti	Kg	2.500	2.500	2.500

Sumber : Pedagang

Tabel 9.2.6 Harga Bahan Strategis Menurut Jenisnya di Kecamatan Toili Tahun 2008-2010

Bahan Pokok	Satuan	2008	2009	2010
(1)	(2)	(3)	(4)	(5)
Emas 22 Karat	Gram	200.000	200.000	300.000
Emas 23 Karat	Gram	250.000	250.000	375.000
Emas 24 Karat	Gram	-	-	-
Sabun Sunlight	Batang	2.000	2.000	2.000
Kayu Lapis	Lembar	25.000	25.000	30.000
Semen	Zak	57.000	60.000	67.000
Seng	Lembar	50.000	45.000	55.000
Paku	Kg	24.000	25.000	25.000
Pasir	M ³	34.000	35.000	75.000
Kerikil	M ³	45.000	50.000	65.000
Batako	Buah	500	500	500
Batu Bata	Buah	200	250	300
Batu Koral	M ³	50.000	50.000	45.000
Batu Kali	M ³	50.000	50.000	50.000
Pupuk Urea	Zak	80.000	80.000	65.000
Pupuk ZA	Zak	70.000	70.000	80.000
Pupuk KCL	Zak	90.000	90.000	110.000
Pupuk SP36	Zak	100.000	100.000	80.000
Pupuk TSP	Zak	100.000	100.000	-
Pupuk Diasinon	Kaleng	25.000	35.000	35.000
Pupuk Sevin	Kaleng	20.000	25.000	25.000

Sumber : Pedagang

10

JASA-JASA

Tabel 10.1 Banyaknya Usaha Pangkas Rambut, Salon, Penjahit, dan Catering di Kecamatan Toili Tahun 2010

Desa/Kelurahan	Pangkas Rambut	Salon	Penjahit	Catering
(1)	(2)	(3)	(4)	(5)
01.Tohiti Sari	-	-	-	-
02.Piondo	-	-	-	-
03.Bukit Jaya	-	-	1	-
04.Tolisu	-	1	2	-
05.Tirta Kencana	1	-	3	-
06.Tirta Sari	1	1	5	-
07.Sentral Sari	-	-	3	-
08.Cendana Pura	-	-	3	-
09.Singkoyo	-	2	1	-
10.UPT Agro Estate	-	-	-	-
11.Rusa Kencana	-	1	2	-
12.Benteng	-	-	-	-
13.Samalore	-	-	-	-
14.Ue Mea	-	-	-	-
15.Sindang Baru	-	-	-	-
16.Mansahang	-	-	-	-
17.Saribuana	-	-	-	-
18.Mekar Kencana	-	1	-	-
19.Marga Kencana	-	-	3	-
20.Sentral Timur	-	-	3	-
21.Cendana	-	1	2	-
22.Jaya Kencana	-	-	-	-
23.Tanah Abang	-	-	2	-
24.Mulya Sari	-	-	-	-
25.Tirta Jaya	-	-	-	-
Jumlah	2	7	30	-
Kecamatan Toili				
2010	2	7	30	-
2009	1	7	30	-

Sumber : Kepala Desa/Kelurahan se-Kecamatan Toili

Tabel 10.2 Banyaknya Usaha Perlengkapan Pesta Menurut Desa/Kelurahan di Kecamatan Toili Tahun 2010

Desa/Kelurahan	Pakaian Pengantin	Tenda	Generator	Sound Sistem	Meja Kursi	Peralatan Makan
(1)	(2)	(3)	(4)	(5)	(6)	(7)
01.Tohiti Sari	-	-	-	-	-	-
02.Piondo	-	-	-	-	-	-
03.Bukit Jaya	-	-	-	-	-	-
04.Tolisu	-	-	-	-	-	-
05.Tirta Kencana	-	-	-	-	-	-
06.Tirta Sari	-	-	-	-	-	-
07.Sentral Sari	-	-	-	-	2	-
08.Cendana Pura	-	-	-	-	-	-
09.Singkoyo	-	-	-	-	-	-
10.UPT Agro Estate	-	-	-	-	-	-
11.Rusa Kencana	1	-	-	-	1	-
12.Benteng	-	-	-	-	-	-
13.Samalore	-	-	-	-	-	-
14.Ue Mea	-	-	-	-	-	-
15.Sindang Baru	-	-	-	-	-	-
16.Mansahang	-	-	-	-	-	-
17.Saribuana	-	-	-	-	-	-
18.Mekar Kencana	-	-	-	-	-	-
19.Marga Kencana	-	-	-	-	-	-
20.Sentral Timur	-	-	-	-	-	-
21.Cendana	1	1	-	1	-	-
22.Jaya Kencana	-	-	-	-	-	-
23.Tanah Abang	-	-	-	-	-	-
24.Mulya Sari	-	-	-	-	-	-
25.Tirta Jaya	-	-	-	-	-	-
Jumlah	2	1	-	1	3	-
Kecamatan Toili						
2010	2	1	-	1	3	-
2009	2	1	-	1	3	-

Sumber : Kepala Desa/Kelurahan se-Kecamatan Toili

Tabel 10.3 Banyaknya Usaha Servis dan Perbengkelan Menurut Desa/Kelurahan di Kecamatan Toili Tahun 2010

Desa/Kelurahan	Mobil	Sepeda Motor	Sepeda	Perahu/Kapal	Elektronik	Jam	Lainnya
(1)	(2)	(3)	(4)	(5)	(6)	(7)	(8)
01.Tohiti Sari	-	2	-	-	2	-	-
02.Piondo	-	1	-	-	-	-	-
03.Bukit Jaya	-	-	-	-	-	-	-
04.Tolisu	-	2	-	-	-	-	-
05.Tirta Kencana	-	3	-	-	2	2	1
06.Tirta Sari	-	1	-	-	-	-	1
07.Sentral Sari	-	1	-	-	-	-	-
08.Cendana Pura	-	1	-	-	1	-	-
09.Singkoyo	-	1	-	-	-	-	1
10.UPT Agro Estate	-	-	-	-	-	-	-
11.Rusa Kencana	-	2	-	-	2	-	-
12.Benteng	-	-	-	-	-	-	-
13.Samalore	-	-	-	-	-	-	-
14.Ue Mea	-	-	-	-	-	-	-
15.Sindang Baru	-	-	-	-	-	-	-
16.Mansahang	-	1	-	-	1	-	-
17.Saribuana	-	1	-	-	-	-	-
18.Mekar Kencana	-	1	-	-	-	-	-
19.Marga Kencana	-	1	1	-	-	-	-
20.Sentral Timur	-	-	-	-	-	-	-
21.Cendana	1	4	-	-	1	-	-
22.Jaya Kencana	-	-	-	-	-	-	-
23.Tanah Abang	1	-	-	-	-	-	-
24.Mulya Sari	-	1	-	-	-	-	-
25.Tirta Jaya	1	-	-	-	-	-	-
Jumlah	3	23	1	-	9	-	3
Kecamatan Toili							
2010	3	23	1	-	9	-	3
2009	1	20	1	-	9	-	3

Sumber : Kepala Desa/Kelurahan se-Kecamatan Toili

Tabel 10.4 Banyaknya Usaha Jasa Lainnya Menurut Desa/Kelurahan di Kecamatan Toili Tahun 2010

Desa/Kelurahan	Sol Sepatu	Cuci Pakaian	Foto-copi	Pengetikan	Fotografi/Shooting	Notaris	Pengacara/Advokat	War-net
(1)	(2)	(3)	(4)	(5)	(6)	(7)	(8)	(9)
01.Tohiti Sari	-	-	-	-	-	-	-	-
02.Piondo	-	-	-	-	-	-	-	-
03.Bukit Jaya	-	-	-	-	-	-	-	-
04.Tolisu	-	-	-	-	-	-	-	-
05.Tirta Kencana	-	-	3	1	-	-	-	-
06.Tirta Sari	-	-	1	1	-	-	-	1
07.Sentral Sari	-	-	1	-	-	-	-	-
08.Cendana Pura	-	-	1	-	-	-	-	-
09.Singkoyo	-	-	-	-	-	-	-	-
10.UPT Agro Estate	-	-	-	-	-	-	-	-
11.Rusa Kencana	-	-	1	-	-	-	-	-
12.Benteng	-	-	-	-	-	-	-	-
13.Samalore	-	-	-	-	-	-	-	-
14.Ue Mea	-	-	-	-	-	-	-	-
15.Sindang Baru	-	-	-	-	-	-	-	-
16.Mansahang	-	-	-	-	-	-	-	-
17.Saribuana	-	-	-	-	-	-	-	-
18.Mekar Kencana	-	-	-	-	-	-	-	-
19.Marga Kencana	-	-	-	-	-	-	-	-
20.Sentral Timur	-	-	-	-	-	-	-	-
21.Cendana	-	-	1	-	-	-	-	-
22.Jaya Kencana	-	-	-	-	-	-	-	-
23.Tanah Abang	-	-	-	-	-	-	-	-
24.Mulya Sari	-	-	-	-	-	-	-	-
25.Tirta Jaya	-	-	-	-	-	-	-	-
Jumlah	-	-	8	2	-	-	-	1
Kecamatan Toili								
2010	-	-	8	2	-	-	-	1
2009	-	-	5	2	-	-	-	-

Sumber : Kepala Desa/Kelurahan se-Kecamatan Toili



Kecamatan Toili Dalam Angka 2011 merupakan publikasi series tahunan yang menyajikan berbagai fakta statistik keadaan tahun 2010. Data statistik yang dihimpun dari berbagai sumber, baik yg dikumpulkan lewat mekanisme sensus, survei, maupun kompilasi produk administrasi meliputi data: geografi, pemerintahan, penduduk, sosial, pertanian, industri, perdagangan, perhubungan dan komunikasi, keuangan dan harga-harga, serta jasa-jasa.

Dengan kesyaratan informasi tersebut, para perencana, perumus kebijakan, peneliti, dan akademisi dapat menjadikannya sebagai salah satu sumber penting dalam penyediaan statistik yang faktual, valid, dan terpercaya.



**Badan Pusat Statistik
Kabupaten Banggai**
Jl. S. Parman No. 27 Luwuk 94711
Telp/Faks: (0461) 21336
Email: bps7202@bps.go.id
Website: <http://banggaikab.bps.go.id>